Далеко не всё, что можно увидеть в интернете - правда. Не все пользователи в интернете правдивы.

?

Всемирная паутина дает информацию, которая помогает развиваться намного быстрее. Многие могут с помощью интернета получить образование, дополнительную профессию или полезные навыки.

Много интересного и развлекательного можно найти в интернете, есть возможность посмотреть любимый или пропущенный фильм, передачу. Кроме того, интернет дает возможность общаться на большом расстоянии.

Все о полезном и безопасном интернете на сайте www.detionline.com

дети онлайн

8 800 25 000 15

Детский телефон доверия

8-800-2000-122

ПРИГЛАШАЕМ ВАС НА ЗАНЯТИЯ СЕМЕЙНОГО КЛУБА «РОДИТЕЛЬСКАЯ ГОСТИНАЯ»

Задать вопросы вы можете по телефону

8 (342) 206-07-98 (доб. 319)

e-mail: anoprm@yandex.ru

https://vk.com/rodgost

АНО ЦСТ "РАДУГА" на базе

ГКУСО ПК «СОЦИАЛЬНО-РЕАБИЛИТАЦИОННЫЙ ЦЕНТР ДЛЯ НЕСОВЕРШЕННОЛЕТНИХ»

ВАЖНОЕ О ВАЖНОМ

РОДИТЕЛЯМ О...

безопасности ребенка в интернете

2019 г.

Типы рисков в сети

КОММУНИКАЦИОННЫЕ РИСКИ
(агрессия, троллинг, кибер-булинг, груминг и т.д.)

КОНТЕНТНЫЕ РИСКИ
(опасные группы, нецензурная лексика, насилие, порнография, пропаганда анорексии и булимии, суицида, азартных игр, наркотических веществ, информация, разжигающая рассовую ненависть и т.д.)

ИНТЕРНЕТ-ЗАВИСИМОСТЬ
(навязчивое желание войти в интернет, находясь офлайн, и неспособность выйти из интернета, будучи онлайн)

ТЕХНИЧЕСКИЕ РИСКИ
(вирусная атака, спамминг, взлом страниц с целью получения личной информации, онлайн-мошенничество и т.д

Что делать?

Поддерживайте доверительные отношения с ребенком, так вы сумеете заметить, если в его адрес направлена агрессия, угрозы или подозрительные формы общения.

Научите ребенка правильно реагировать на обидные слова или действия других пользователей, а не воспринимать их как истину в последней инстанции;

Объясните, что необходимо избегать распространения в сети личной информации (фотографии интимного характера, номер телефона, адрес, геолокация и т.д.) на своих страницах или в сообщениях незнакомым в реальной жизни людям;

Если имеет место издевательства - помогите найти выход из ситуации (заблокировать обидчика, написать жалобу модератору, потребовать удаление странички, обратиться в полицию со "скриншотами");

Убедитесь, что оскорбления из сети не перешли в реальную жизнь.

Используйте технические средства (родительский контроль,настройки безопасного поиска);

Расскажите ребенку о негативной информации в сети и частой недостоверности информации;

Поддерживайте доверительные отношения с ребенком. Приучите рассказывать о том, что происходило за день в интернете (обсуждайте интересные новости и сайты);

В случае, если подозреваете увлечение негативным контентом - просмотрите активность ребенка в сети, сайты, которые посещает, группы в которых состоит, время в которое заходит в сеть;

Объясните, что небезопасно скачивать файлы, присланные незнакомыми людьми или с ненадежных сайтов;

Отключите автозапуск переносных устройств (flash-карт, телефонов и других usb-устройств);

Объясните, что всегда нужно использовать сложные пароли, при этом на разных аккаунтах они не должны повторяться;

Установите антивирус, регулярно обновляйте его. Периодически проверяйте все устройства;

Используйте учетную запись гостя при повседневной работе за компьютером (в случае заражения компьютера, это защитит от распространения вируса по всей системе).

Постарайтесь наладить контакт с ребенком. Тактично поинтересуйтесь, почему ему интересно именно то, чем он занимается в интернете, с уважением отнеситесь к этому (если увлечение вредоносно, так будет легче обсудить его и понять, что оно заменяет ребенку);

Установите шуточные санкции за нарушение семейного регламента (внеочередное мытье посуды, накрывание на стол, приготовление вечернего чая на всех);

Предположите ребенку заняться чем-то вместе (в реальной жизни), постарайтесь его увлечь;

При необходимости обратитесь за помощью к психологу (причины ухода в виртуальный мир могут быть серьезны).

Полезная информация

Троллинг

провокация или издевательства в сетевом общении. Сознательный обман, клевета, возбуждение ссор и раздоров, призыв к неблаговидным действиям.

Кибербуллинг

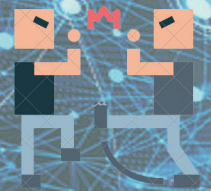

намеренные оскорбления, угрозы группой лиц или одним лицом, и/или сообщение другим компрометирующих данных с помощью современных средств коммуникации, в течение продолжительного периода времени.

Груминг

это тактический подход взрослого человека к несовершеннолетнему в сети как правило, с сексуальными целями. Речь идет о намеках, соблазнениях и манипуляциях, то есть уголовно наказуемых действиях.

Геолокация

определение реального местоположения электронного устройства. Может служить для работы навигаторов. Часто геолокация прикрепляется к фотографиям, которые выкладывают ВКонтакт, Instagram, Facebook, с помощью чего недоброжелатели могут узнать места, где находится или часто появляется ребенок.